

ANEXO IV

LAUDO DE AVALIAÇÃO MERCADOLÓGICA

MÁQUINAS E EQUIPAMENTOS



VIANMAQ

KOMATSU

À
CARAVAGGIO CONSTRUTORA LTDA.
Rua da Imigração, nº 1205.
Nova Cidade.
Cascavel – PR.
CEP 85803-050
CNPJ – 04.929.130/0001-64

DECLARAÇÃO DE AVALIAÇÃO SEM INTENÇÃO DE COMPRA.

Prezados senhores
Em atendimento a sua solicitação, informamos o valor dos seguintes equipamentos usados.

VEÍCULOS	VALOR
Motoniveladora Komatsu GD655-5	585.000,00
Rolo Compactador Duplo Tandem Caterpillar CB434D	365.000,00
Retroescavadeira JCB 3CX	295.000,00
Usina de Asfalto Ammann Prime 140	2.100.000,00
Escavadeira Hidráulica Komatsu PC-130	385.000,00
Motoniveladora Komatsu GD555-3	395.000,00
TOTAL	4.125.000,00

Esclarecemos que para fazer a avaliação, tomamos por base o preço ora vigente no mercado variável e o bom estado de conservação e operação dos equipamentos, informamos ainda que não vale como oferta ou intenção de compra, sem mais para o momento colocamo-nos a disposição de V.S as, para quaisquer esclarecimentos e informações.

Cascavel, 24 de janeiro de 2023.

VIANMAQ EQUIPAMENTOS

VIANMAQ EQUIPAMENTOS LTDA
CNPJ 01.631.022/0004-65
CASCAVEL - PR

MOTONIVELADORA KOMATSU GD655-5







ROLO COMPACTADOR CB434D

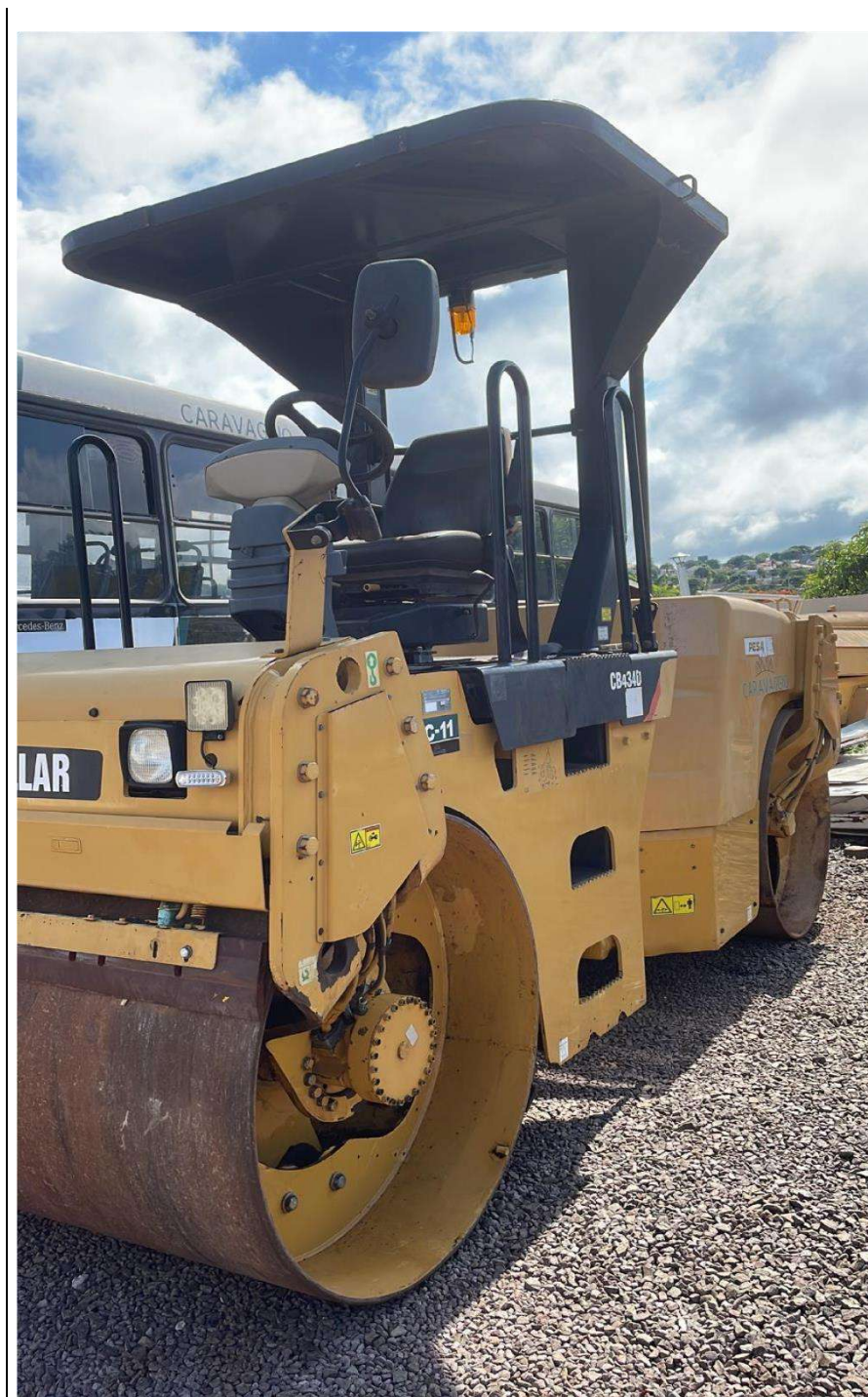



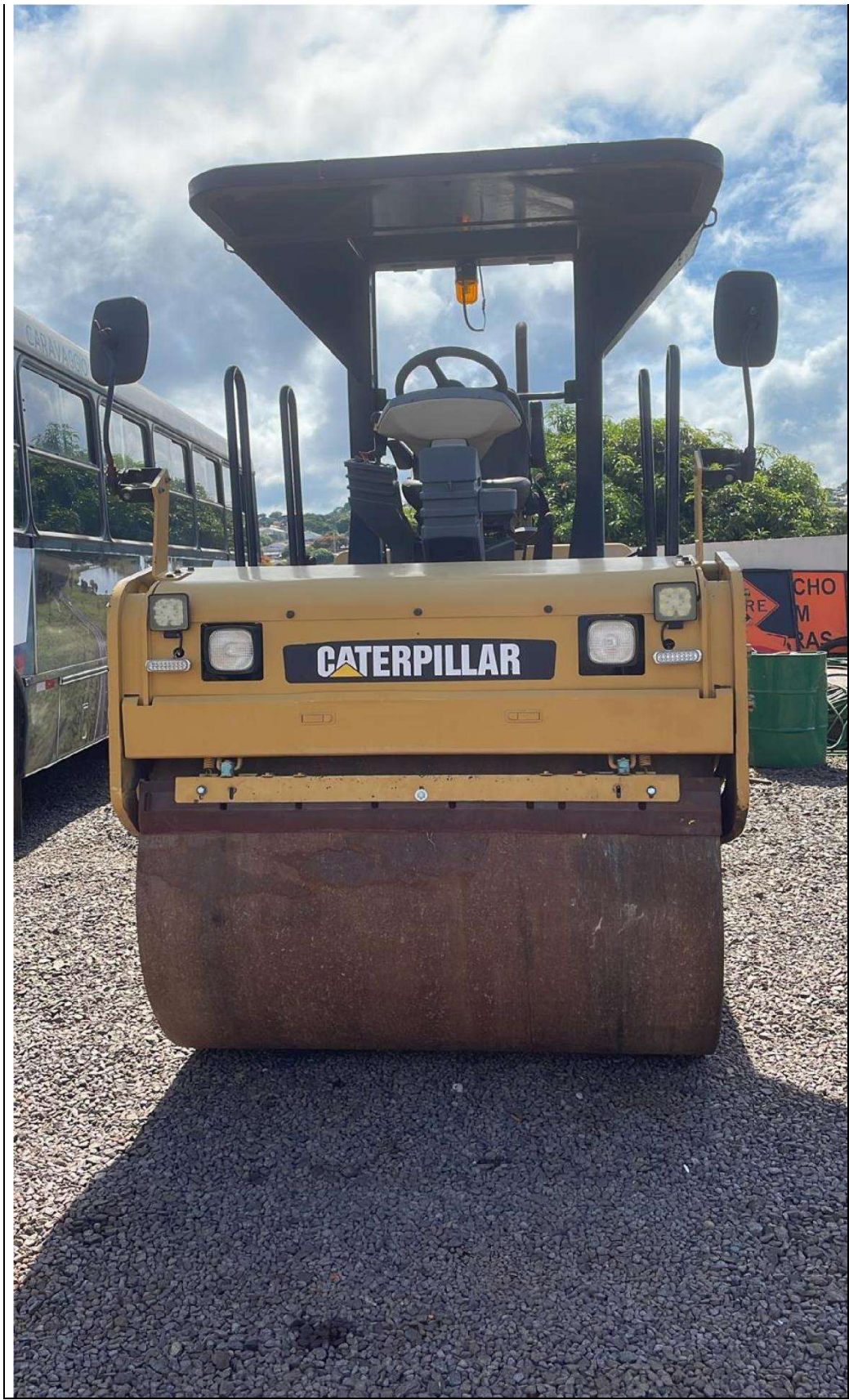

RETRO ESCAVADEIRA JCB 3CX 4X4

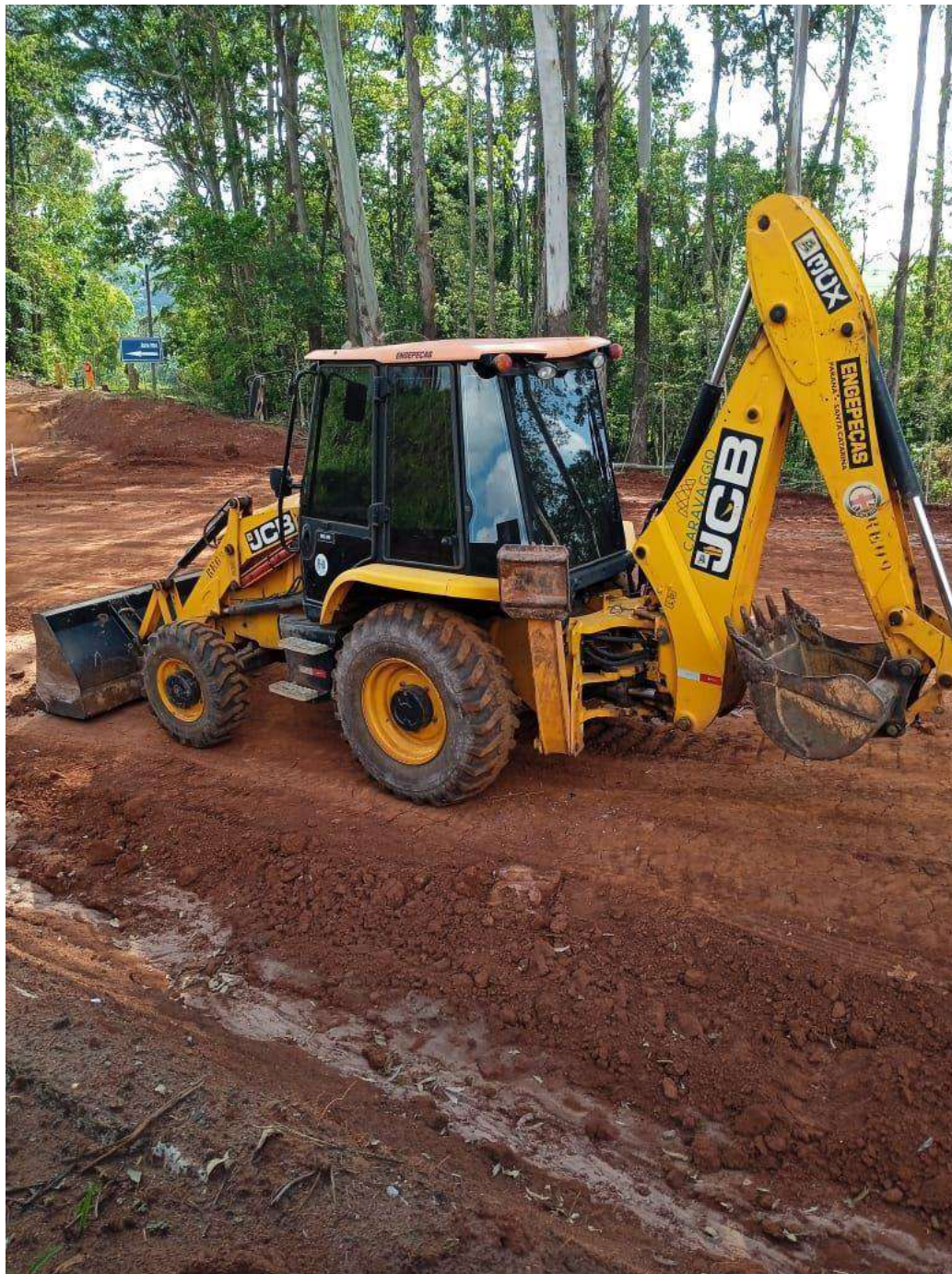

USINA DE ASFALTO AMMANN 140 PRIME





















ESCAVADEIRA PC-130





MOTONIVELADORA KOMATSU GD555-3





